

# タクシー管理システム

## 画面サンプル

---

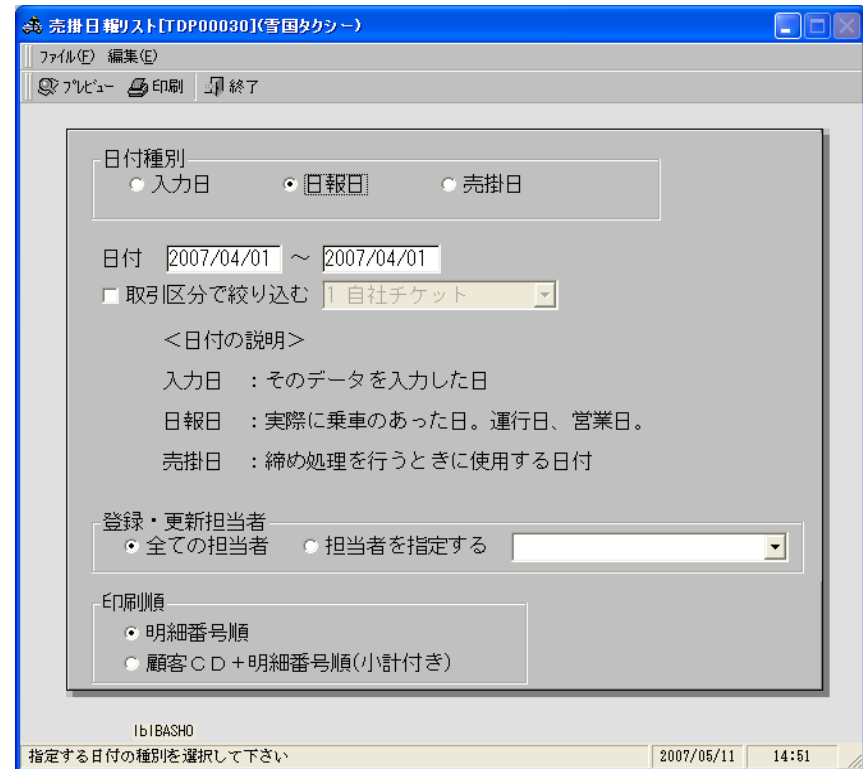
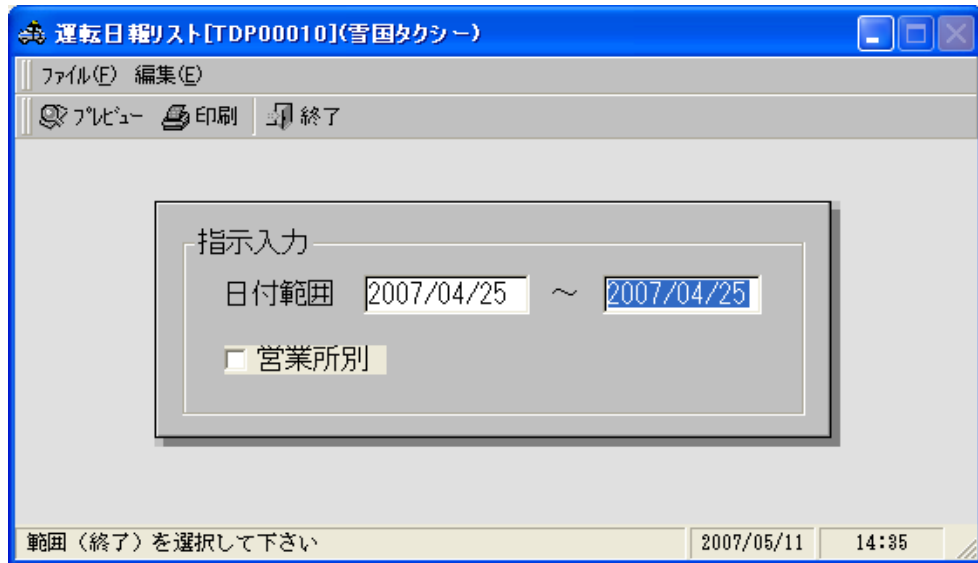

個人別実績一覧表(運行)[TDP00110](香国タクシー)

ファイル(F) 編集(E)

プレビュー 印刷 終了

終了します。

指示入力

処理年月 2008 年 12 月

日付範囲 2008/11/01 から 2008/11/30

帳票種類

運行  代行  運行 + 代行

小計種類

5日毎  10日毎

営業回数

営業回数 + 貸切回数  営業回数のみ

2008/12/05 10:13

乗務員売上集計表[TDP00100](香国タクシー)

ファイル(F) 編集(E)

プレビュー 印刷 終了

指示入力

日付範囲 2007/04/01 ~ 2007/04/01

税区分  税込み  税抜き

出力順

	社員CD	社員名	出力
1	00001	恩田 広子	<input checked="" type="checkbox"/>
2	00002	小泉 裕邦	<input checked="" type="checkbox"/>
3	00003	鯉渕 誠	<input checked="" type="checkbox"/>
4	00004	戸辺 邦雄	<input checked="" type="checkbox"/>
5	00005	梶山 均	<input checked="" type="checkbox"/>
6	00006	酒井 茂	<input checked="" type="checkbox"/>
7	00007	鴨志田 文勇	<input checked="" type="checkbox"/>
8	00008	稲川 敏明	<input checked="" type="checkbox"/>
9	00009	菊池 哲男	<input checked="" type="checkbox"/>
10	00010	山田 正志	<input checked="" type="checkbox"/>
11	00011	林 徳雄	<input checked="" type="checkbox"/>
12	00012	深谷 茂	<input checked="" type="checkbox"/>
13	00013	谷田部 和之	<input checked="" type="checkbox"/>
14	00014	小森 昭	<input checked="" type="checkbox"/>

合計算出対象

宮収金額  遠距離割引

代行金額  身障者割引

代行タクシー額  見なし+

範囲(終了)を入力して下さい

2007/05/11 14:58

顧客範囲  
 顧客コード 00001 検索 (株)雪国製作所 雪国研究所総務課 顧客締日: 複  
 ~ 00001 検索 (株)雪国製作所 雪国研究所総務課

金額による抽出を行う

金額種別	金額範囲
1 <input type="checkbox"/> 売掛金額	0
2 <input type="checkbox"/> 入金額	0
3 <input type="checkbox"/> 前日残高	
4 <input type="checkbox"/> 売掛タクシー金額	
5 <input type="checkbox"/> 売掛代行金額	

表示形式  
 日付左端  
 顧客名等左端  
 備考欄も印刷(B4)

抽出

日付種別  
 日報日付  売掛日/入金日

<日付の説明>  
 日報日付 : 実際に乗車の日  
 : 入金の日  
 売掛/入金日 : 締め処理を行うときに使用する日付

日付 2007/04/11 ~ 2007/04/15

1	売掛入金日	明細No.	摘要	売掛金	入金額	差引残	備考	売掛タクシー
1			【00001 (株)雪国製作所 雪国研究所					
2			前日までの残高			1,077,050		
3	2007/04/12	1036	N055041	900		1,077,950		900
4	2007/04/12	1054	N193425	5,700		1,083,650		5,700
5	2007/04/12	1057	N198127	980		1,084,630		980
6	2007/04/12	1047	N198240	4,420		1,089,050		4,420
7	2007/04/12	1048	N198556	900		1,089,950		900
8	2007/04/12	1050	N198927	1,140		1,091,090		1,140
9	2007/04/12	1051	N199019	3,460		1,094,550		3,460
10	2007/04/12	1058	N200475	4,260		1,098,810		4,260
11	2007/04/12	1053	N200931	4,420		1,103,230		4,420
12	2007/04/12	1056	N201539	980		1,104,210		980
13	2007/04/12	1055	N201992	2,820		1,107,030		2,820
14	2007/04/12	1052	N202003	1,300		1,108,330		1,300
15	2007/04/12	1049	N202217	4,420		1,112,750		4,420
16			< (株)雪国製作所 雪国研究所総務	35,700	0	1,112,750		35,700

🚗 車輦別輸送管理表Ⅱ [TMP00040](雪国タクシー)
[-] [□] [X]

ファイル(E) 編集(E)

🔍 プレビュー 🖨 印刷 🏠 終了

---

**指示入力**

日付範囲  ~

**開始日**

1日

月末日

**開始区分**

前月

当月

**営業所マスタ**

出力	営業所CD	営業所名
<input checked="" type="checkbox"/>	01	本社営業所
<input checked="" type="checkbox"/>	02	雪国営業所
<input checked="" type="checkbox"/>	03	デマンド
	00	合計

営業所合算

---

対象期間を入力して下さい。 2008/12/05 10:15

指示入力

処理年月

日付範囲  ~

営業所マスタ

出力	営業所CD	営業所名
<input checked="" type="checkbox"/>	01	本社営業所
<input checked="" type="checkbox"/>	02	雪国営業所
<input checked="" type="checkbox"/>	03	デマンド
	00	合計

営業所合算

延実働車両のカウントタイミング

- 営業日付+車両 が変わったら
- 営業日付+車両+ドライバー が変わったら

營收合計金額は？

- 税抜き營收
- 税込み營收
- 代行金額を含める

表の種類

- 遠距離割引を含む
- 代行を含む(税抜き)
- 代行を含む(税込み)

車種区分

- 車種区別用の車種区分
- 提出書類用の車種区分

日報日付 2007/04/01 明細No. 2

乗務員・車輛の変更

乗務員 00002 恩田 輝次

車輛番号 002 雪国500あ1320

車検日 2007/11/09 乗員+車輛 連番 90001

出庫時間 06:30 帰庫時間 23:00

	走行km	営業km	営業回	爾後回	
開始	269	732	851	299	
終了	417	800	878	401	
調整	0	0	0	0	社用km
差引	148	68	27	102	0

	回数	金額	割引額
タクシー		25,980	算出
遠距離割引	0		0
迎車	0	0	割引入力
身障者割引	0	0	0
調整		0	
貸切	0	0	
その他現金	0	0	
その他未収	0	0	
立替		0	

チケット等料金合計

	枚数	金額
自社チケット	0	0
他社チケット	0	0
サービス券	0	0
福祉券	0	0
商品券	0	0
立替乗車証	0	0
ビール券	0	0
カード会社	0	0
計	0	0

[タクシー]

現金収入	20,700	宮収現金	20,700
未収金	5,280	宮収未収	5,280
合計金額	25,980	宮収合計	25,980

代行

現金収入	0
未収金	0
勤怠用金額	0
見なし運収	0

見なし運収プラス	0
見なし運収マイナス	0
見なし運収 合計	24,740

交代A	出社	退社
95		

給油場所	燃料金額	リットル
	0	57.00

輸送人数 39 ハンドル時間 0 時間 0 分

登録

	明細No.	乗務員	車輛番号	合計金額
1	1 00007	高橋 章子	001 雪国500あ4	31,400
2	2 00002	恩田 輝次	002 雪国500あ1320	25,980
3	3 00506	福原 和人	013 雪国500あ1316	39,950
4	227 00007	高橋 章子	017 雪国500あ1246	860
5	228 00003	丸山 正彦	018 雪国500あ1264	6,300
6	229 00009	江村 康子	019 雪国55あ7685	5,460
7	230 00013	富沢 和幸	020 雪国55あ7277	6,180
8	231 00013	富沢 和幸	028 雪国55あ7260	8,760

売掛一覧入力[TD00050](香国タクシー)

ファイル(F) 編集(E)

検索 登録(U) 中止(C) 抽出 終了(O) 中断(B)

顧客条件

全顧客
  顧客なし
  顧客指定
 CD

日報日付 2007/08/04

~ 2007/08/04

取引区分

使用車輜

乗務員 00626 上原 愛子

金額  ~

チケット区分

1 自社利用  
 2 他社利用

更新	明細No	車輜	乗務員	取引区分	顧客CD	検索	顧客名称	諸	諸	チケッ	チケ	子	金額	乗車	経由地	降車地	タクシー金額	代金
								□	□名	トNo	ケ	区						割
1	242	023	00626 上原 愛子	06 立替乗車証									2,440	大字		真島	2,440	
2	243	023	00626 上原 愛子	01 自社予約	00123		梶山			00123		1	1,540	大字		稲田	1,540	
3	244	023	00626 上原 愛子	03 サービス券									600	若里		若里	600	
4	245	023	00626 上原 愛子	08 カード会社									2,350	大字		大字	2,350	
5	246	023	00626 上原 愛子	06 立替乗車証									1,000	大字		大字	1,000	
6	247	023	00626 上原 愛子	01 自社予約	00113		箱根総合病院			00113		1	1,810	南千		大字	1,810	
7	248	023	00626 上原 愛子	02 他社予約								1	640	大字		大字	640	
8	249	023	00626 上原 愛子	01 自社予約								1	730	大字		中御	730	
9	250	023	00626 上原 愛子	08 カード会社									1,900	大字		稲田	1,900	

更新チェックがついている行のみ表示

締日  最終締日

売掛合計 13,010

地区テーブル自動表示

顧客CDを入力して下さい

2008/12/05

10:21



入金日報入力[TDI00040](雪国タクシー)

ファイル(E) 編集(E)  
 検索 登録 削除 中止 終了

日報日付 2008/05/22 入金日 2008/05/22 明細No. 1 請求書印刷日付 2008/05/22 日付変更

顧客CD 00032 検索 飛鳥建設 明細表示

入金種別 1 銀行振込 振込金融 10 雪国銀行 本店

顧客 締情報  
 締日 25 最終締日 2007/04/25

	【前月残高】	現在売上合計	現在入金合計	現在残高	【今回入金額】	【簡易入力】
自 社	タクシー	8,140	5,400	0	13,540	実入金
	手数料	0		0	0	8,000
	代行	0	0	0	0	振込手数料
	その他	0	0	0	0	140
	立替金	0	0	0	0	調整・値引
他 社	タクシー	0	0	0	0	0
	代行	0	0	0	0	
	その他	0	0	0	0	
	立替金	0	0	0	0	
	値引額	0	0	0	0	差引金額
合 計	8,140	5,400	0	13,540	8,140	5,400
				調整・値引	0	
				振込手数料	140	
				実入金額	8,000	

<日付の説明>

日報日付：実際にお金を受け取った日  
 入金日：締め処理を行うときに使用する日付  
 請求書印刷日付：請求書に印字したい日付

備考 登録

取引内容

	日報日付	明細No	未収金	入金額	値引調整	残高	乗車地	降車地	車両	乗務員	取
1	2008/05/22	1		8,140		0					
2	2008/05/22	1	5,400			5,400	雪国ICS	多賀	熊007	電00002 恩田 輝01	自

内訳

	自 社	他 社
タクシー	8,140	0
代行	0	0
その他	0	0
立 替	0	0
手数料	0	
合 計	8,140	0

入金種別を入力して下さい

2008/12/05 10:28

日付種別  
 日報日付  入金日

日付 2007/04/14 ~ 2008/12/04  
 <日付の説明>  
 日報日付 : 実際にお金を受け取った日  
 入金日 : 締め処理を行うときに使用する日付

顧客 00032 検索 飛鳥建設  
 ~ 00032 検索 飛鳥建設

会社コードフリー

銀行別 振込/口振情報 集金/持込等 銀行以外 その他の条件

銀行指定  
 全ての銀行  銀行を指定する

	銀行名
1	<input type="checkbox"/> 雪国銀行 本店
2	<input type="checkbox"/> 田舎銀行 田舎

入金種類  
 振込  
 口振  
 両方

並び順  
 日付順  
 顧客順

用紙サイズ  
 A4縦  
 A4横  
 B4縦  
 B4横

抽出

	顧客	入金日	明細No.	種類	※	実入金	値引額	手数料	調整額	入金額	自社
1	【雪国銀行 本店】										
2	00032 飛鳥建設	2008/05/22	1	銀行振込		8,000	0	140	0	8,140	8
3	雪国銀行 本店 計					8,000	0	140	0	8,140	8

※欄：顧客マスタで口座振替が指定されている顧客は「◎」

通常請求書

随時請求書

諸口請求書

請求書明細

- 入金済の明細は印刷しない
- 全ての明細を印字する

明細並び順

- 入金を先頭に
- 日付順 (売掛・入金混在)
- 売掛日順 (入金を対応させる)

諸口一覧の表示

開始日  /  /  (開始日は省略可) 締日

選択	顧客名	売掛額計	入金額計	差引残	済	売数	入数
<input checked="" type="checkbox"/>	長田	1,000		1,000		1	
<input checked="" type="checkbox"/>	恩田	3,500		3,500		2	
<input checked="" type="checkbox"/>	恩田 輝次	3,140		3,140		2	
<input checked="" type="checkbox"/>	滝沢賢一	1,200		1,200		1	

未済の顧客を先頭にする

※請求書No.は、締年月日が変わる度に新規に採番されます。なお、同一締年月日の印刷(再印刷)は、同じ請求書No.が印刷されます。

印刷内容変更

口座振替日付

口座振替日は各顧客ごとに設定されています。

口座振替のお客様に関り、通信欄の上段に振替日を印刷する

乗車地と降車地を出力しない

入金明細を出力しない

今回利用明細のみ

請求額も今回利用のみ

取引銀行を出力しない

0円の明細も出力

印刷パターン

原本を印刷

控えを印刷

連続印刷

一旦止まる

発行済みも出力する

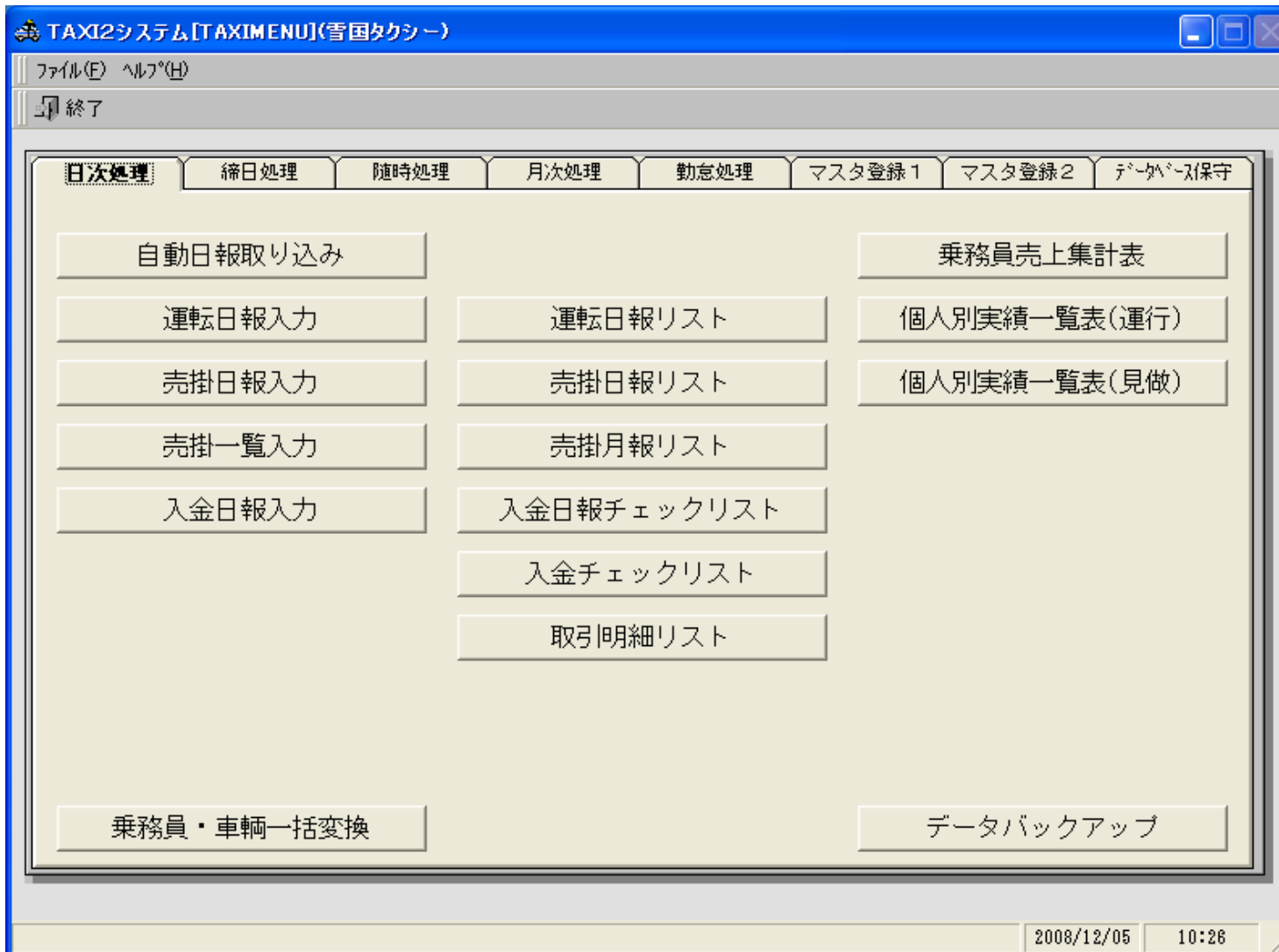

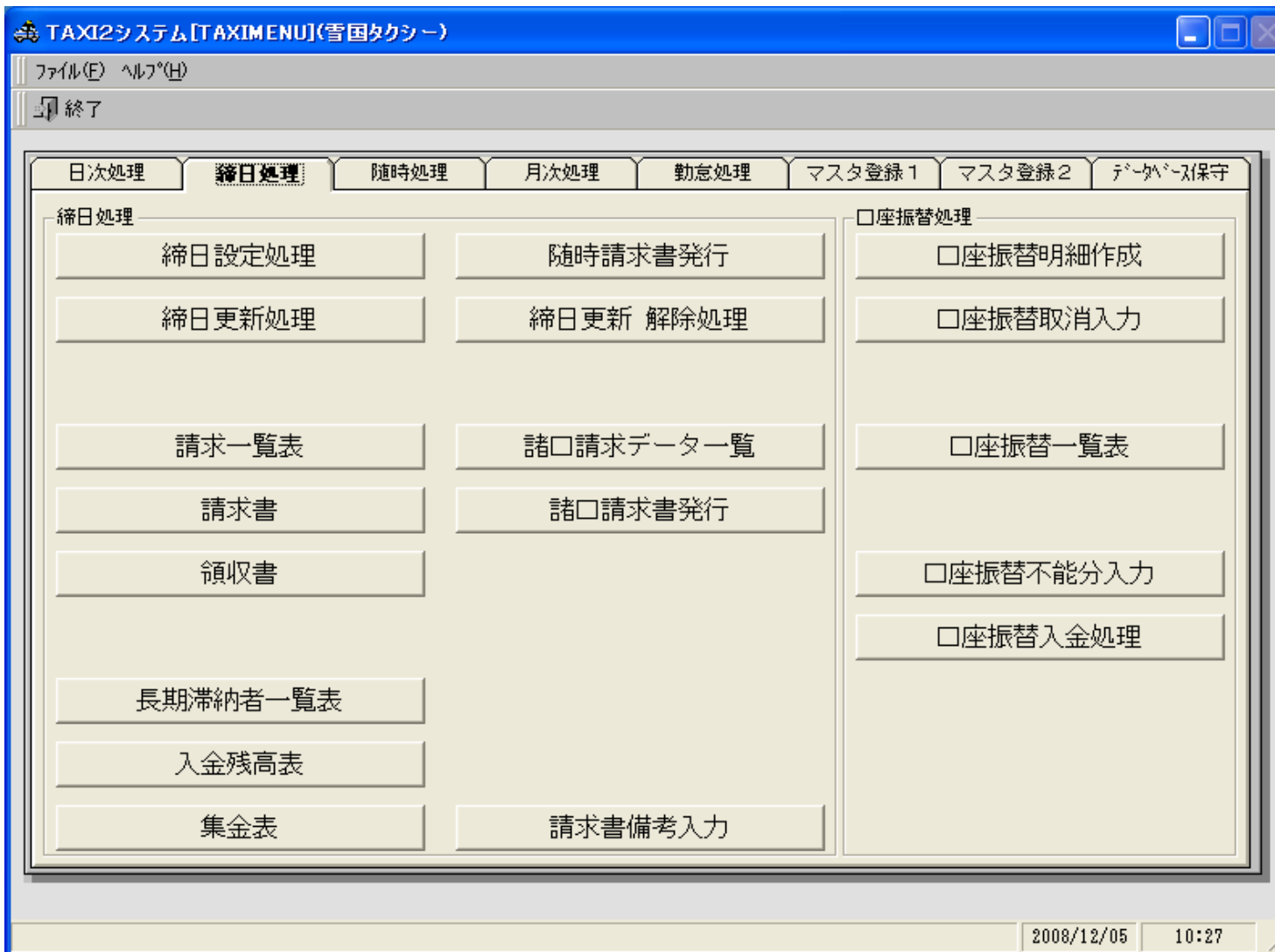

TAXI2システム[TAXIMENU](雪国タクシー)

ファイル(F) ヘルプ(H)

終了

日次処理	締日処理	随時処理	<b>月次処理</b>	勤怠処理	マスタ登録1	マスタ登録2	データベース保守
------	------	------	-------------	------	--------	--------	----------

月次日付設定	車種別輸送実績表	輸送実績表(日別)
車検日更新	売上伸率表用印刷順入力	乗務員別運輸収入実績表
燃料経費集計処理	売上伸率比較表	
車輛経費入力	前年同月との売上伸率表	月別輸送実績報告書
車輛別経費管理表		月別輸送実績報告書(協会)
		運賃割引状況報告書
乗務員輸送管理表 I		年次輸送実績報告書
乗務員輸送管理表 II		
車輛別輸送管理表 I	顧客管理表	利用・入金実績表
車輛別輸送管理表 II	入金一覧表	売掛・残高チェック表

2008/12/05 10:27

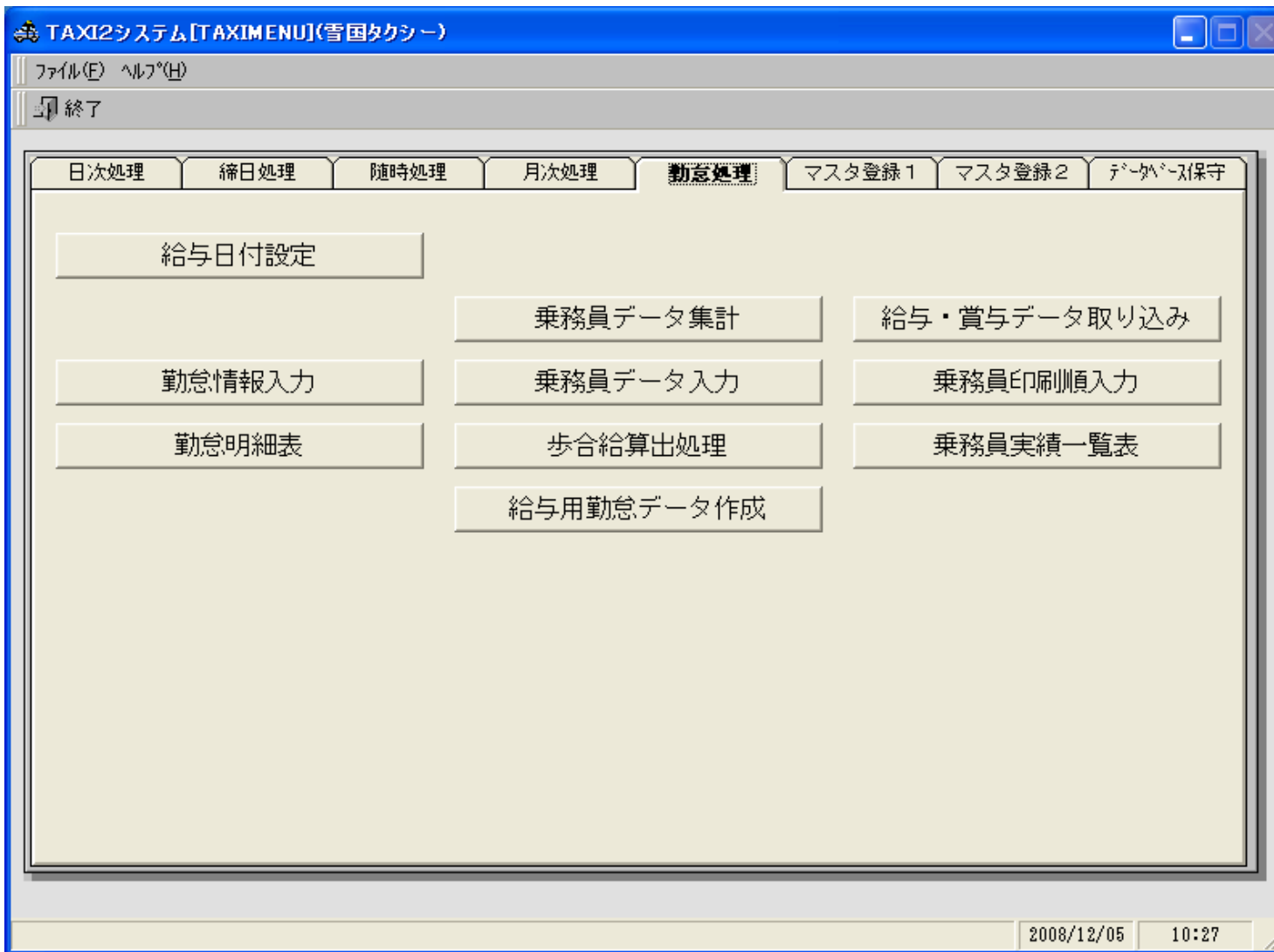

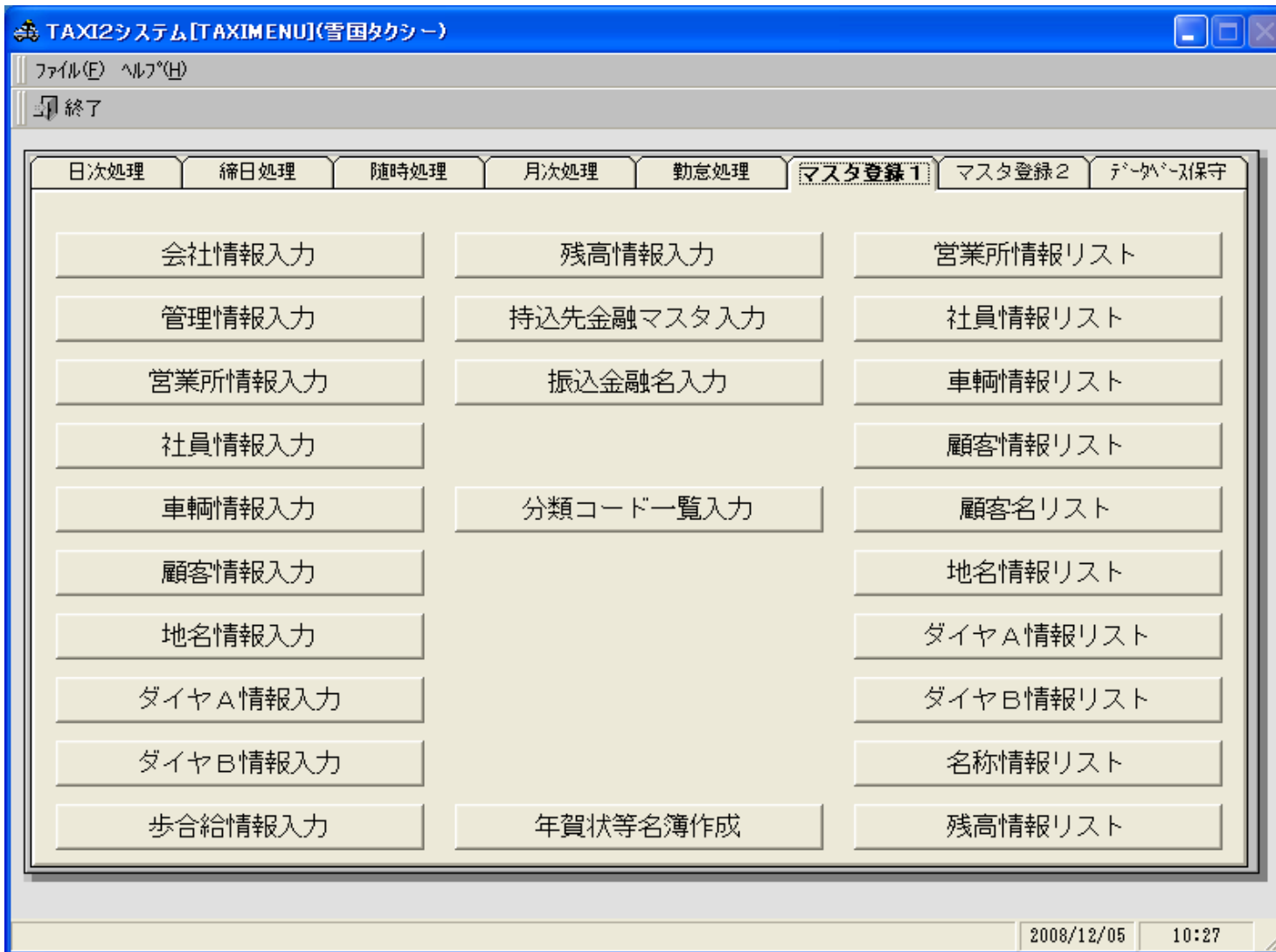



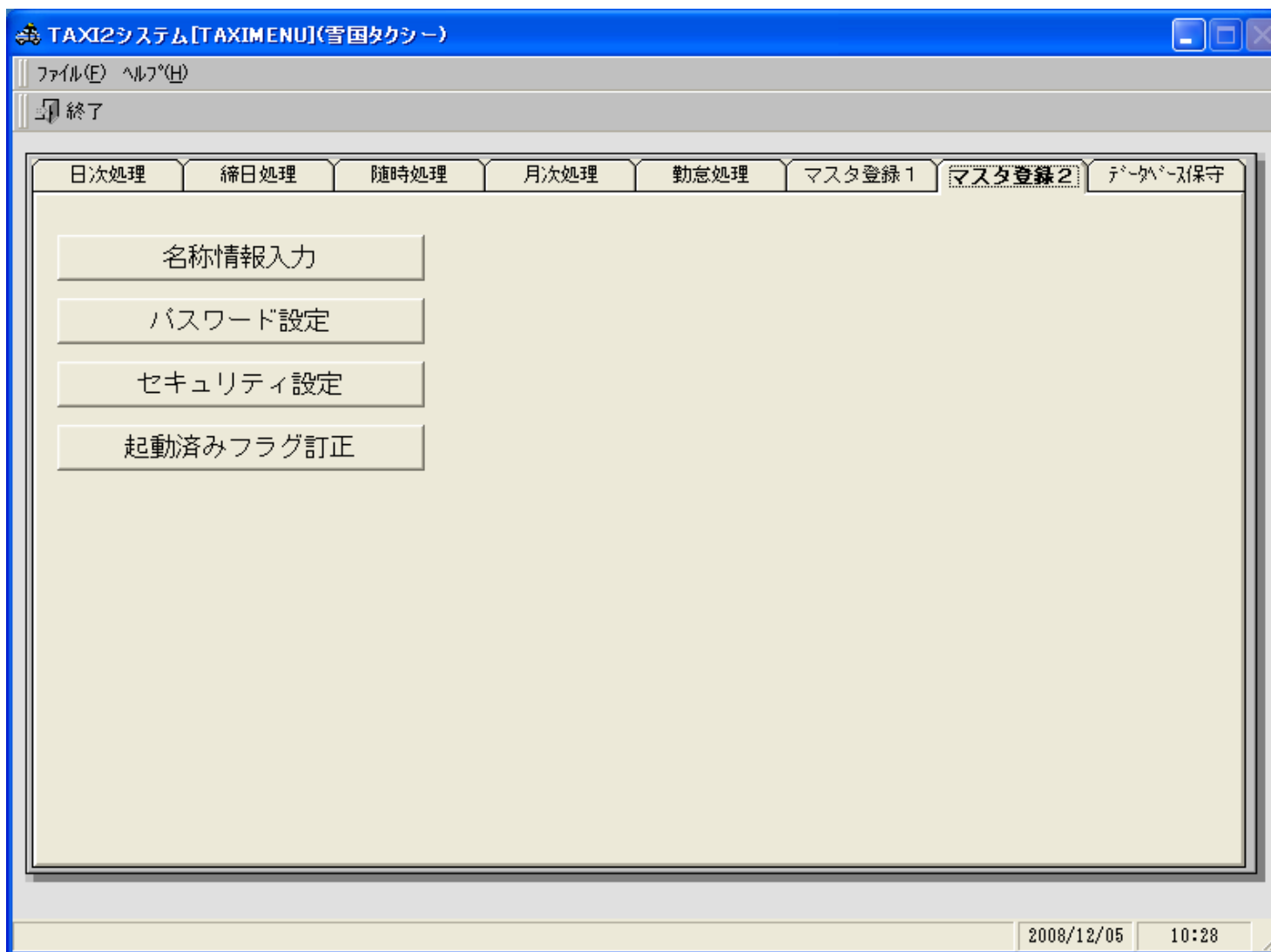

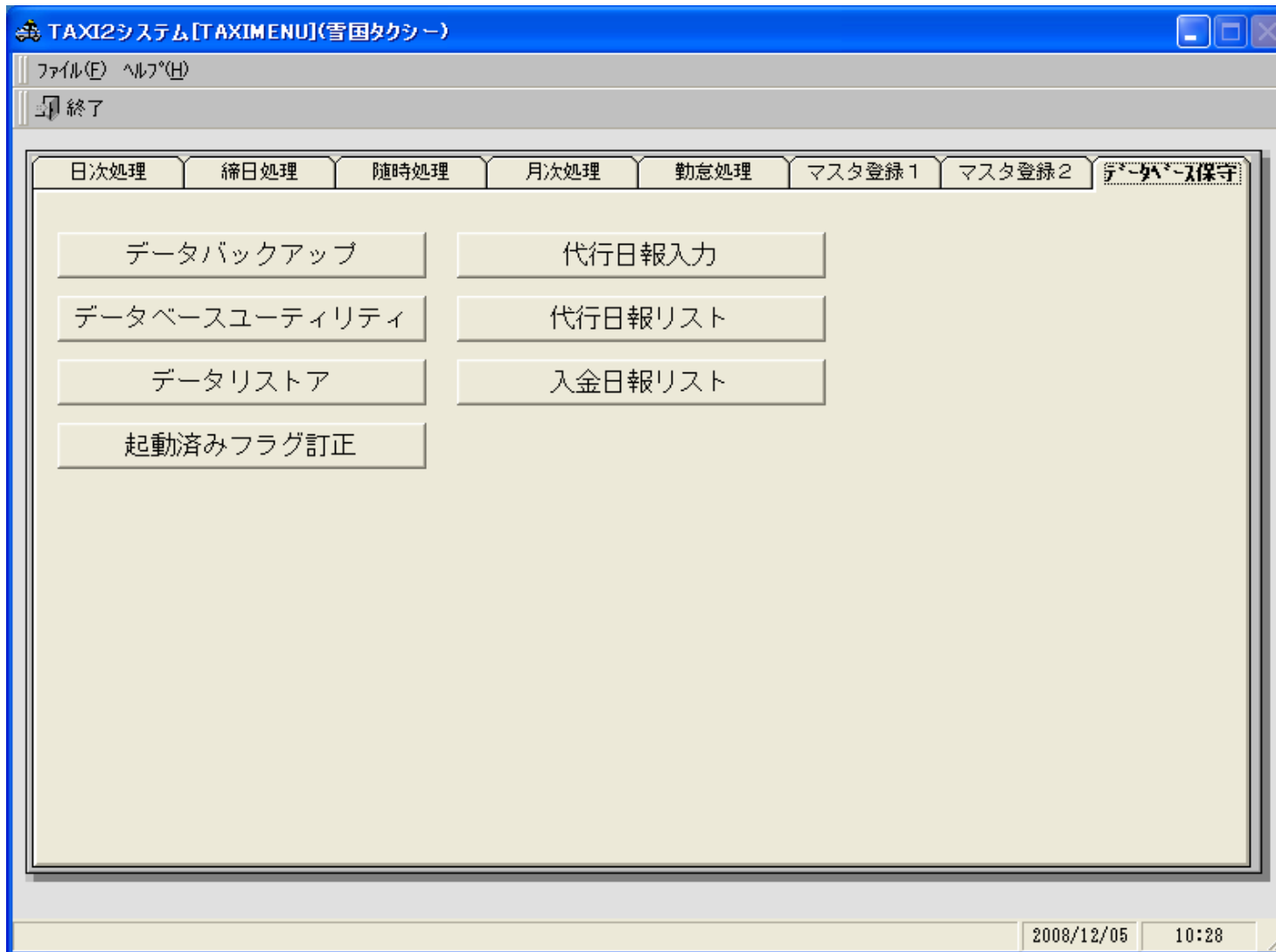

乗務員データ入力[TKI00030](香国タクシー)

ファイル(F) 編集(E)

登録 削除 中止 終了

給与年月 2007/04 社員 00002 小泉 裕邦

回数情報		勤怠情報			
営業回数	292	出勤	20.00	拘束時間	257.45
代行回数	0	休出	1.00	実働時間	234.45
売上情報		欠勤	0.00	所定時間	223.05
タクシー	431,910	有休	2.00	早出残業	11.40
代行	0	特休	0.00	深夜残業時間	14.10
売上金額	431,910	明番	6.00	深夜時間	10.30
支給情報		公休	3.00	休日出勤時間	0.00
給与金額	0			不足時間	0.00
賞与金額	0			不足(査)	0.00

登録

営業回数を入力して下さい

2007/05/11 15:47

請求一覧表[TSP00010](雪国タクシー)

ファイル(F) 編集(E)

プレビュー 印刷 終了

処理年月  締日  (月末:31 随時:0)

指示入力

印刷順

- アイウエオ順
- 顧客コード順
- 分類コード順

出力対象

- 前月繰越, 当月売上, 今回入金全て0 (ゼロ) のデータは出力しない
- 締めグループで絞り込む

印刷順を選択して下さい 2007/05/11 16:20

長期滞納者一覧表[TSP00080](雪国タクシー)

ファイル(F) 編集(E)

プレビュー 印刷 終了

顧客条件

- 指定締日の顧客のみ
  - 締日  (月末:31 随時:0) 締年月
- 全ての顧客 (基準日の直近の締日より起算)

基準日

滞納者条件

滞納期間  ヶ月

- 上記期間中入金が一度もない
- 上記期間中入金のない月が一回以上ある
- 少額入金者: 期間中いつも一定割合に満たない
  - 請求額の  %以下
- 少額入金者: 期間中いつも一定金額に満たない
  - 金額  円以下

帳票種別

- 通常一覧
- 詳細一覧

印刷対象の顧客の条件を指定してください 2007/05/11 16:20

請求書[TSP00020](雪国タクシー)

ファイル(E) 編集(E)

印刷 終了

処理年月 2007/05 締日 20 (月末:31 随時0)

通常請求書 随時請求書 諸口請求書

印刷対象指定

- オリジナル印刷順
- 一般 (下記の条件を指定)

印刷順 (一般)

- 請求書先頭区分優先
  - アイウエオ順 (顧客カナ・顧客CD)
  - 顧客コード順 (顧客CD)
  - 分類コード順 (大・中・小分類・顧客カ・顧客CD)

印刷範囲①

顧客コード  検索

~  検索

リカード顧客CD  検索

指定されたコード以降を出力します

印刷範囲②

- 締めグループで絞り込む

印刷範囲③

大分類  ~

請求額条件

- 今回請求額ゼロを除く (お客様用)
- 今回請求額ゼロも印刷 (控用)

親子顧客の出し方

- 親子は一つの請求書にまとめる
- 合算請求書 + 親子を別請求書
- 合算請求書に子顧客の小計印字

明細並び順

- 明細日順
- 入金 - 掛け順
- 掛け - 入金順

印刷内容変更

「取引銀行」変更...

口座振替日付

月区分 2 翌月

日 10

口座振替日 2007/06/11

「通信欄」変更...

- 口座振替のお客様に限り、通信欄の上段に振替日を印刷する
  - 乗車地と降車地を出力しない
  - 入金明細を出力しない
  - 今回利用明細のみ
    - 請求額も今回利用のみ
  - 取引銀行を出力しない
- 0円の明細も出力

印刷パターン

- 原本を印刷
- 控えを印刷
- 連続印刷
- 一旦止まる
- 発行済みも出力する

※請求書No.は、締年月日が変わる度に新規に採番されます。なお、同一締年月日の印刷 (再印刷) は 同じ請求書No.が印刷されます。

オリジナル印刷順にするかどうかを指定できます。

2008/06/18 11:04

輸送実績表(日別)[TMP00120](雪国タクシー)

ファイル(E) 編集(E)

プレビュー 印刷 終了

処理年月

日付範囲  ~

年計の開始月

年計範囲  ~

集計種類：

- 車種別
- 全社計

出力処理年月を指定して下さい 2007/05/11 16:28

乗務員別運輸収入実績表[TMP00130](雪国タクシー)

ファイル(E) 編集(E)

各行挿入 行削除 プレビュー 印刷 終了

処理年月  月度

開始日付  日付範囲  ~

長欠者	<input checked="" type="checkbox"/> 印刷しない	<input checked="" type="checkbox"/> 平均対象外	<input checked="" type="checkbox"/> 順位対象外
役職者	<input checked="" type="checkbox"/> 印刷しない	<input checked="" type="checkbox"/> 平均対象外	<input checked="" type="checkbox"/> 順位対象外
収入ゼロの人	<input checked="" type="checkbox"/> 印刷しない	<input checked="" type="checkbox"/> 平均対象外	<input checked="" type="checkbox"/> 順位対象外

<対象外社員の指定>

社員	長欠	役職			
			<input type="checkbox"/> 印刷しない	<input type="checkbox"/> 平均対象外	<input type="checkbox"/> 順位対象外

出力処理年月を指定して下さい 2007/05/11 16:29