

TAXIⅡシステムご提案書



万全なセキュリティ

■ パスワードによるシステムログイン

情報の漏洩防止

■ 処理業務単位でセキュリティ設定が可能

複数人で利用する場合下記のように権限の設定が出来ます

- ① 全ての処理が利用可能(入力、出力、参照修正)
- ② 入力のみ可能、修正は不可
- ③ 入力・修正は不可、参照のみ可能



使いやすいメニュー

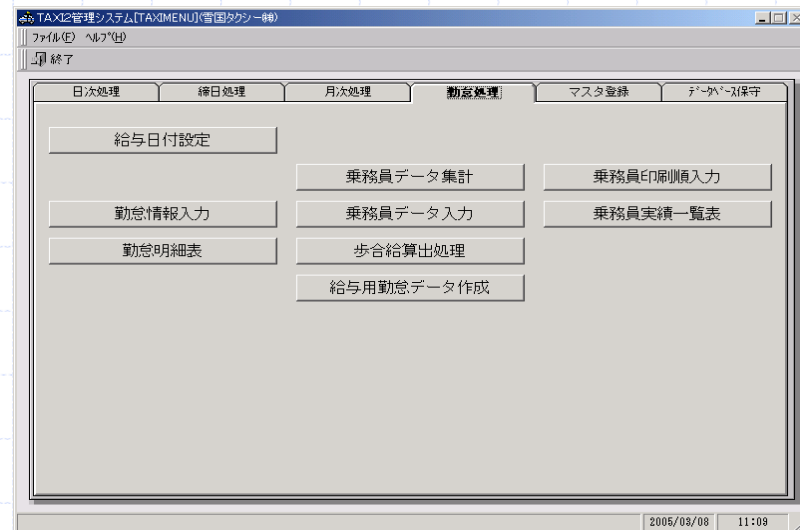
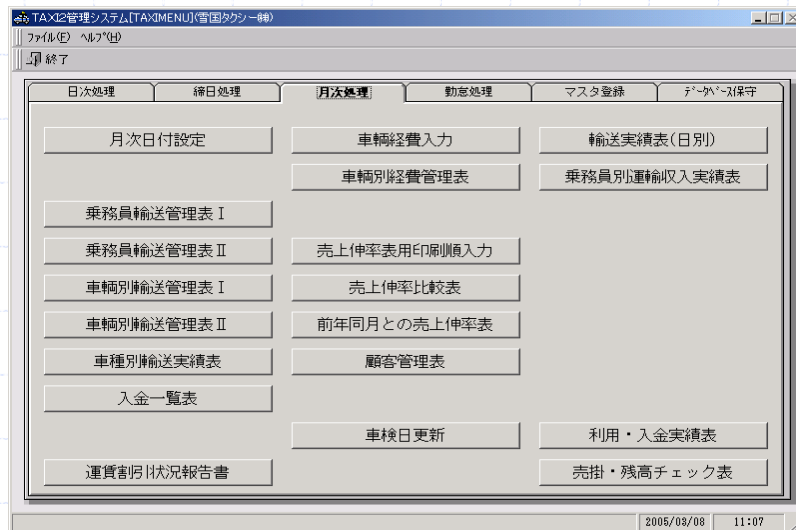
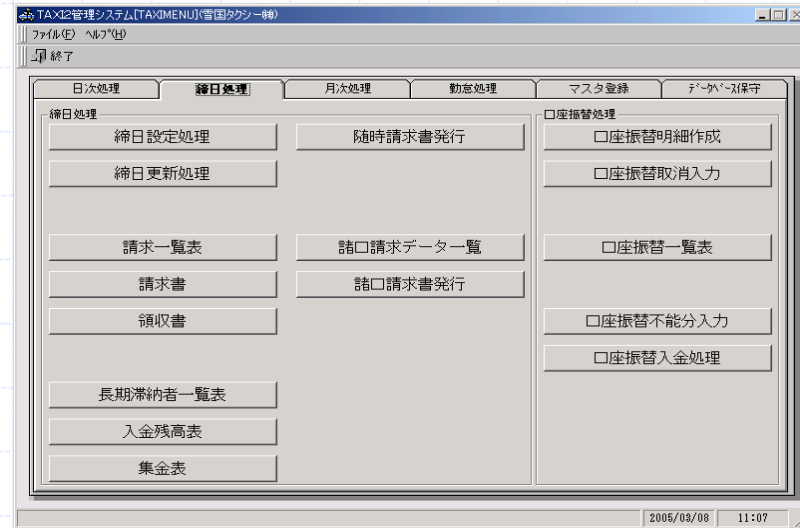
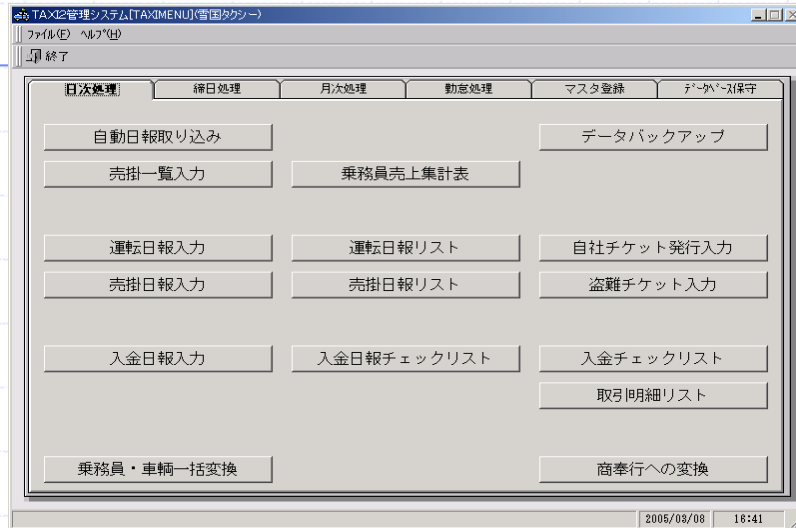



御社に沿った入力方法

■入力画面で必要な項目にのみカーソル移動させることができます

■勤怠と給与の連動部分の変更費用は掛かりません

御社の特別な仕様にも対応

給与計算において勤怠、歩合の入力の必要がありません

■代行入力も通常画面で処理が可能、また後処理でも可能なため

事務処理時間を拘束しません





どんな入力方式でも対応 自動日報取込も対応済

運転日報入力[TD100010](雪国タクシー)

ファイル(F) 編集(E)
登録 削除 中止 終了

日報日付 2006/06/01 明細No. 10 乗務員・車輛の変更

乗務員 00842 大下司 車輛番号 501 北国500あ9901 車検日 2006/07/23 乗員+車輛 連番 90001

出庫時間 [00:00] 帰庫時間 [00:00]

	走行km	営業km	営業回	爾後回	
開始	3,700	3,600	2,680	4,100	
終了	4,000	3,750	2,700	4,300	
調整	0	0	0	0	社用km
差引	300	150	20	200	0

	回数	金額	割引額
タクシー		29,200	算出
遠距離割引	0		0
迎車	16	1,600	割引入力
身障者割引	0	0	0
調整		0	0
貸切	0	0	0
その他現金	0	0	0
その他未収	0	0	0
立替		0	0

燃料(額) 0
燃料(リットル) 0.00

代行
回数 金額 現金収入 0
未収金 0
代行明細No. タクシー 0

現金収入 18,800 営業現金 18,800
未収金 12,000 営業未収 12,000
合計金額 30,800 営業合計 30,800

輸送人数 35 凡外時間 0時間 0分

チケット等料金合計

	枚数	金額
自社チケット	0	0
他社チケット	0	0
サービス券	0	0
福祉券	0	0
商品券	0	0
立替乗車証	0	0
ビール券	0	0
カード会社	0	0
計	0	0

見なし運取プラス 0
見なし運取マイナス 0
見なし運取 合計 29,330

登録

	明細No.	乗務員	車輛番号	合計金額
1	10	00842 大下司	501 北国500あ9901	30,800
2	11	00852 五十嵐誠	502 北国500あ9902	27,500
3	12	00857 持原 敏博	503 北国500あ9903	60,800
4	13	00862 佐藤敏博	504 北国500あ9904	37,220
5	14	00863 大平博敏	505 北国500あ9905	19,500
6	15	00865 村山博	506 北国500あ9906	36,080

出庫時間を入力して下さい

2007/04/02 16:31



どんな業務にも対応可能

- 運転日報と売掛日報金額チェック
- 口座振替対応
- 随時請求書発行可能
- 諸口請求書発行可能
- タクシー代行対応
- 会計日、締日、請求書発行日 有り
- 領収書発行
- チケット発行
- チケット残管理



売掛処理もらくらく

日付変更

日曜日付 2006/06/01 売掛日 2006/06/01 明細No. 15 請求書印刷日付 2006/06/01 自動日報No. 0

乗務員 00842 大下司 使用車両 501 北国50089901 検索 車両一括 乗務員・車両の変更

未収金情報
未収金 12,000 明細票積 1,920 差 10,080

車種区分
● 運行車 ○ 代行車

顧客情報
種日 15 最終種日 2005/12/15

取引区分 **白チケット** 枚数 0 枚

顧客CD 00038 検索 有限会社 片西保器

券No. 00038 自社チケット→他社が利用

顧客名称

カナ

出発地 ハローワーク

経由地

到着地 病院

登録

明細No.	顧客名	取引区分	チケットNo.	チケット	合計金額	出発地	到着地
1	14 00030 津南商事	1 自社券	00030	1 自社	860 自宅		病院
2	15 00038 有限会社 片西保器	1 自社券	00038	1 自社	1,260 ハローワーク		病院

取引区分を入力して下さい 2007/04/02 18:27

■チケット番号を入力するだけで売掛処理は完了
※自動日報取込も標準装備

日曜日付 2007/01/11 ~ 2007/01/11

検索

抽出

チケット区分:
1 自社利用
2 他社利用

更新	車種	乗務員	取引区分	顧客CD	検索	顧客名称	種日入力	(種日の名称)	チケットNo.	チケット枚数	手区	金額	乗車地	経由地	降車地
----	----	-----	------	------	----	------	------	---------	---------	--------	----	----	-----	-----	-----

更新チェックがついている行のみ表示 種日 0 最終種日 / / / 地区テーブルの自動表示 登録

顧客の抽出条件を指定して下さい。 2007/04/02 17:52

- 白チケット (チケットなし客) の対応もOK!
- メーター器より出力されるデータ (立替金等) にも対応
- 急な請求書発行も随時請求発行で対応
- 1日限りの売掛も諸口請求書発行で対応
- 大口客には割引請求も可能



豊富な資料(1)

乗務員売上集計表 (2006.06.01 ~ 2006.06.30)

PAGE 1
DATE 2007.04.02
TIME 17:42:16

乗務員 コード	乗務員名	営走 km	全走 km	営業 回数	1回当 走行km	実車率	全走km当 収入	営走km当 収入	迎車 回数	送距離 割引	身障者 割引	營收現金	營收未収	營收金額	ジャンボ分	代行 回数	代行金額	タクシー額	見働+ -	見働運収	合計
00857	持原 敏博	1,869.0	3,207	247	12.98	58.28	128.57	220.61	158	0	5,860	250,340	161,980	412,320	0	96	53,000	0	0	398,240	465,320
00852	中村 美紗	1,661.0	2,832	234	12.10	58.65	111.14	189.49	85	0	5,950	233,240	81,510	314,750	0	89	44,500	0	0	305,420	359,250
00863	木藤 直美	548.0	871	62	14.05	62.92	94.86	150.77	21	0	0	67,110	15,510	82,620	0	18	9,000	0	0	78,690	91,620
00877	清水 和己	198.0	312	23	13.57	63.46	109.20	172.07	23	0	450	10,310	23,760	34,070	0	23	11,500	0	0	32,880	45,570
00881	地前 雅夫	237.0	340	27	12.59	69.71	126.85	181.98	26	0	890	20,030	23,100	43,130	0	23	11,500	0	0	41,920	54,630
	【合計】	4,513.0	7,562	593	12.75	59.68	117.28	196.52	313	0	13,150	581,030	305,860	886,890	0	249	129,500	0	0	857,150	1,016,390

乗務員輸送管理表 I (2006.06.01 ~ 2006.06.30)

PAGE 1
DATE 2007.04.02
TIME 17:44:57

乗務員CD 乗務員名	営業回数 爾後回数	乗車金額 乗務回数	貸切回数 迎車回数	貸切金額 迎車金額	調整金額 立営金額	營收合計 消費税額	營收現金 營收未収金	走行km 実車km	空車km 実車率	輸送人員 1日時間	社用走行 実車/km	その他の額 その他金額	送距離回数 身障者回数	送距離割引 身障者割引	現金収入 未収金額	代行回数 代行金額	代行現金 代行未収金	代行税抜額 代行消費税
00852	234	312,200	0	0	0	299,760	233,240	2,832	1,171.0	371	0	0	0	0	233,240	89	31,000	42,380
中村 美紗	1,984	10	85	8,500	0	14,990	81,510	1,661.0	58.65	180.47	0	4	-5,950	81,510	44,500	13,500	2,120	
00857	245	333,380	2	69,000	0	392,670	250,340	3,207	1,338.0	423	0	0	0	250,340	96	31,700	50,460	
持原 敏博	2,151	9	158	15,800	0	19,650	161,980	1,869.0	58.28	210.10	0	8	-5,860	161,980	53,000	21,300	2,540	
00863	62	80,520	0	0	0	78,690	67,110	871	323.0	62	0	0	0	67,110	18	9,000	8,570	
木藤 直美	495	3	21	2,100	0	3,930	15,510	548.0	62.92	143.59	0	0	0	15,510	9,000	0	430	
00877	23	32,220	0	0	0	32,450	10,310	312	114.0	23	0	0	0	10,310	23	3,000	10,950	
清水 和己	213	1	23	2,300	0	1,620	23,760	198.0	63.46	163.89	0	1	-450	23,760	11,500	2,500	550	
00881	27	41,420	0	0	0	41,080	20,030	340	103.0	0	0	0	0	20,030	23	9,200	10,950	
地前 雅夫	295	1	26	2,600	0	2,050	23,100	237.0	69.71	173.33	0	1	-890	23,100	11,500	2,300	550	
【合計】	591	799,740	2	69,000	0	844,650	581,030	7,562	3,049.0	879	0	0	0	581,030	249	89,900	123,310	
	5,138	24	313	31,300	0	42,240	305,860	4,513.0	59.68	187.16	0	14	-13,150	305,860	129,500	39,600	6,190	
						886,890	886,890							886,890		129,500	129,500	



豊富な資料(2)

車輛別輸送管理表 I (2006.06.01 ~ 2006.06.30)

PAGE 1
DATE 2007.04.02
TIME 17:47:50

車番	車種	燃料	実働数 輸送人員	走行km 空車km	実車km 実車率	営業回数 前後回数	乗車金額 調整金額	貸切回数 迎車回数	貸切金額 迎車金額	營收合計 消費税額	全走營收/km 年間走行km	その他の額 その他の額	遠割回数 身割回数	遠距離割引 身障者割引	立券金額	代行回数 代行金額	代行税金 代行消費税
501	中型車	LPG	3	900	450.0	74	104,160	0	0	100,720	111.91	0	0	0	0	0	0
			69	450.0	50.00	700	0	16	1,600	5,040	1,000	0	0	0	0	0	

502	中型車	LPG	13	3410	1,540											
503	中型車	LPG	5	167	6											
504	中型車	LPG	10	436	1,300											
505	中型車	LPG	1	0	1											
506	中型車	LPG	4	154	5											
507	中型車	LPG	2	46												
509	中型車	LPG	1	45	1											
510	中型車	LPG	2	4	1											
511	中型車	LPG	2	51	2											
512	中型車	LPG	1	30												
517	中型車	LPG	1	39	1											
518	中型車	LPG	1	43	1											
[合計]			46	1,494	5,500											

前年同月との売上伸率比較表(2006.06)

PAGE 1
DATE 2007.03.08
TIME 17:55:08

		2005.06		2006.06		伸率		2005.06			2006.06			伸率		2006.06		売上実績						
曜	日	人数	売上	人数	売上	%	1人当	1人当	%	人数	回数	代行	人数	回数	代行	%	効果料金	2005.06		2006.06		伸率		
																		人数	売上	人数	売上	%		
木	2	37	964,510	1	6	201,800	20.92	26,068	33,633	129.02	6	15	10,960	2	25	11,900	108.58							
金	3	43	1,394,520	2	4	179,110	12.97	31,035	43,278	139.45	4	8	6,180	2	21	10,000	161.81							
土	4	33	1,125,630	3	4	124,140	11.03	34,110	31,035	90.99	9	21	18,570	3	16	7,620	41.03							
日	5	31	824,190	4	3	89,650	10.88	26,587	29,883	112.40	6	10	7,620	3	17	8,090	106.17		1~10	371	10,816,610	34	1,284,030	11.87
月	6	34	892,880	5	3	137,470	15.40	26,261	45,823	174.49	3	4	2,860	3	44	28,710	898.95		11~20	352	9,851,240	8	242,790	2.46
火	7	35	1,070,460	6	3	152,670	14.26	30,585	50,890	166.39	4	7	5,710	2	59	28,090	491.94		21~31	371	11,015,840	4	131,460	1.19
水	8	38	862,890	7	4	159,780	18.52	22,708	39,945	175.91	5	11	6,670	3	66	31,910	478.41		計	1094	31,683,690	46	1,658,280	5.23
木	9	38	1,010,520	8	3	110,370	10.92	26,593	36,790	138.34	5	12	9,520	3	51	24,280	255.04							
金	10	46	1,546,010	9	2	65,070	4.21	33,609	32,535	96.80	6	10	6,680	2	46	21,900	327.84							
土	11	36	1,185,000	10	2	69,970	5.90	32,917	34,985	106.28	12	24	20,950	2	22	10,470	49.98		1~10	60	95,720	25	179,970	188.02
日	12	25	634,940	11	2	51,850	8.17	25,998	25,925	102.07	4	7	5,240	1	23	10,950	208.97		11~20	62	87,180	3	33,800	38.77
月	13	37	922,620	12	2	54,100	5.86	24,936	27,050	108.48	6	6	6,190	0	0				21~31	69	82,430	0	0	
火	14	36	952,520	13	1	36,430	3.82	26,459	36,430	137.68	5	12	10,010	1	25	11,900	118.88		計	191	265,300	28	213,770	80.57
水	15	36	965,300	14	1	48,300	4.90	27,369	48,300	176.48	6	13	10,010	1	23	10,950	109.39							
木	16	38	1,051,140	15	0	0	0	27,662			6	8	7,620	0	0									
金	17	43	1,384,760	16	0	0	0	32,204			8	13	10,480	0	0				1~10	371	10,912,330	34	1,464,000	13.42
土	18	34	1,028,420	17	0	0	0	30,248			6	10	7,610	0	0				11~20	352	9,938,420	8	276,590	2.78
日	19	29	799,640	18	0	0	0	27,574			9	16	17,160	0	0				21~31	371	11,098,270	4	131,460	1.18
月	20	38	1,130,650	19	0	0	0	29,754			6	10	7,150	0	0				計	1094	31,949,020	46	1,872,050	5.86
火	21	36	961,250	20	2	52,110	5.42	26,701	26,055	97.58	6	9	5,710	0	0									
水	22	41	1,042,940	21	2	73,520	7.05	25,438	36,760	144.51	6	6	5,720	0	0									
木	23	34	958,850	22	0	0	0	28,201			3	3	2,380	0	0									
金	24	44	1,422,180	23	0	0	0	32,322			9	13	8,110	0	0				1~10	367		0	0	
土	25	38	1,234,950	24	0	0	0	32,483			13	19	14,770	0	0				11~20	71		0	0	
日	26	25	744,960	25	0	0	0	29,798			5	6	4,770	0	0				21~31	0		0	0	
月	27	34	951,660	26	0	0	0	27,990			4	8	6,670	0	0				計	438		0	0	
火	28	41	1,121,170	27	2	57,940	5.17	27,346	28,970	105.94	7	16	14,760	0	0				1回当					
水	29	36	1,076,720	28	0	0	0	29,909			8	11	8,580	0	0									
木	30	35	1,162,560	29	0	0	0	33,216			7	13	10,480	0	0									
金	1	43	1,300,450	30	0	0	0	30,243			7	7	6,190	0	0									
計			1094	31,683,690	46	1,658,280	5.23	28,961	36,050	124.48	191	328	265,330	28	488	213,770	80.57							
総合計				31,949,020		1,872,050	5.86	29,204	40,697	139.35	1回当	809	1回当	488										



豊富な資料(3)

車種別輸送実績表 (2006.06.01 ~ 2006.06.30)

PAGE 1
DATE 2007.08.08
TIME 17:59:29

事業所	車種	認可運賃			運賃率	運行回数	乗込人員	営業km		走行km	営業率	乗車回数	乗車客数	乗車客単価	営業合計金額	消費税	迎車回数	迎車金額	代行回数	代行金額
		車種	車種	車種				営業km	空車km											
本社	小型車	23	690	0	0.00	0	0	0	0	0.00	0	0	0	0	0	0	0	0	0	0
	中型車	20	600	48	8.00	1,127	1,494	8,408	5,537	13,945	60.29	31	-20,850	209,300	1,741,200	82,920	541	51,670	438	213,770
	大神車	7	210	0	0.00	0	0	0	0	0.00	0	0	0	0	0	0	0	0	0	0
	特大型	0	0	0	0.00	0	0	0	0	0.00	0	0	0	0	0	0	0	0	0	0
	(合計)	50	1,500	48	3.20	1,127	1,494	8,408	5,537	13,945	60.29	31	-20,850	209,300	1,741,200	82,920	541	51,670	438	213,770

業務1台当平均	車種	認可運賃	運賃率	運行回数	乗込人員	営業km	空車km	走行km	営業率	乗車回数	乗車客数	乗車客単価	営業合計金額	消費税	迎車回数	迎車金額	代行回数	代行金額
業務1台当平均	小型車	23	690	0	0.00	0	0	0	0.00	0	0	0	0	0	0	0	0	0
	中型車	20	600	48	8.00	1,127	1,494	8,408	5,537	13,945	60.29	31	-20,850	209,300	1,741,200	82,920	541	51,670
	大神車	7	210	0	0.00	0	0	0	0.00	0	0	0	0	0	0	0	0	0
	特大型	0	0	0	0.00	0	0	0	0.00	0	0	0	0	0	0	0	0	0
	(合計)	50	1,500	48	3.20	1,127	1,494	8,408	5,537	13,945	60.29	31	-20,850	209,300	1,741,200	82,920	541	51,670

1回当の営業額	車種	認可運賃	運賃率	運行回数	乗込人員	営業km	空車km	走行km	営業率	乗車回数	乗車客数	乗車客単価	営業合計金額	消費税	迎車回数	迎車金額	代行回数	代行金額
小型車	23	690	0	0.00	0	0	0	0	0.00	0	0	0	0	0	0	0	0	0
中型車	20	600	48	8.00	1,127	1,494	8,408	5,537	13,945	60.29	31	-20,850	209,300	1,741,200	82,920	541	51,670	
大神車	7	210	0	0.00	0	0	0	0	0.00	0	0	0	0	0	0	0	0	0
特大型	0	0	0	0.00	0	0	0	0	0.00	0	0	0	0	0	0	0	0	0
(合計)	50	1,500	48	3.20	1,127	1,494	8,408	5,537	13,945	60.29	31	-20,850	209,300	1,741,200	82,920	541	51,670	

** 輸送実績表 **

2007/03/08 Page: 3

2006年 6月度 全社計

日	乗込台数	走行km	営業km	営業回数	乗車人員	迎車回数	消費税含む運賃収入			代行収入			消費税	見当運収
							現収	未収	合計	現収	未収	合計		
1	6	1,806	1,092	131	145	36	174,910	36,990	211,900	10,000	2,500	12,500	10,700	201,800
2	5	1,560	990	108	118	0	132,690	49,070	181,760	7,000	3,500	10,500	3,150	173,110
3	4	980	610	71	116	0	79,670	50,680	130,350	6,000	2,000	8,000	6,590	124,590
*4	2	340	570	64	124	42	72,230	21,910	94,140	4,500	4,000	8,500	4,900	90,090
5	3	1,280	698	98	182	78	94,200	50,140	144,340	21,500	5,500	27,000	8,160	140,880
6	4	1,007	616	87	121	57	121,880	38,430	160,310	18,700	10,800	29,500	9,050	153,320
7	3	1,034	652	82	139	79	132,580	35,190	167,770	33,500	0	33,500	3,580	160,750
8	3	1,002	656	77	62	74	56,120	59,760	115,880	20,700	4,800	25,500	6,730	112,360
9	2	661	461	43	73	42	40,599	27,721	68,320	18,400	4,600	23,000	4,350	66,320
10	2	688	448	51	64	51	47,820	25,650	73,470	7,000	4,000	11,000	4,030	70,510
合計	34	10,958	6,793	812	1,144	459	952,698	395,541	1,348,240	147,300	41,700	189,000	73,240	1,293,730
*11	1	100	50	20	20	5	19,330	2,460	21,790	0	0	0	1,040	26,100
12	2	345	178	53	57	0	50,400	6,400	56,800	0	0	0	2,700	54,320
13														
14														
15														
16														
17														
*18														
19														
20	2	500	200	58	64	0	46,920	7,800	54,720	0	0	0	2,610	52,110
合計	5	945	428	131	141	5	116,650	16,660	133,310	0	0	0	6,350	132,530
累計	39	11,903	7,221	943	1,285	464	1,069,349	412,201	1,481,550	147,300	41,700	189,000	79,590	1,426,260
21	2	500	250	50	57	0	71,390	5,800	77,190	0	0	0	3,670	74,290
22														
23														
24														
*25														
26														
27	2	480	243	50	25	2	49,370	11,470	60,840	0	0	0	2,900	58,050
28														
29														
30														
合計	4	980	493	100	82	2	120,760	17,270	138,030	0	0	0	6,570	132,340
月計	48	12,883	7,714	1,043	1,367	466	1,190,109	429,471	1,619,580	147,300	41,700	189,000	86,160	1,558,600
年計	45	13,222	7,808	1,070	1,413	491	1,208,709	442,731	1,651,440	147,300	41,700	189,000	87,680	1,589,180



データベースが大切

- 世界で一番使用されている、オラクルデータベースで構築
- 高い信頼性
- 複数会社も対応
- Excel等へのはきだしも楽々
- 大量のデータ処理が早い



導入の効果

「運行データを何通りにも活用＝合理的な業務管理」

運転日報から乗務員管理や車両管理を行い、給与計算まで連動させることで、タクシー事業に関する業務管理を合理的に実現。

ダイヤ管理から時短にも対応しています。

複雑なタクシーの給与計算も、運転日報の情報だけでスピード処理。結果はわかりやすいビジュアルで表示されるので専任事務員も不要。



分散処理例

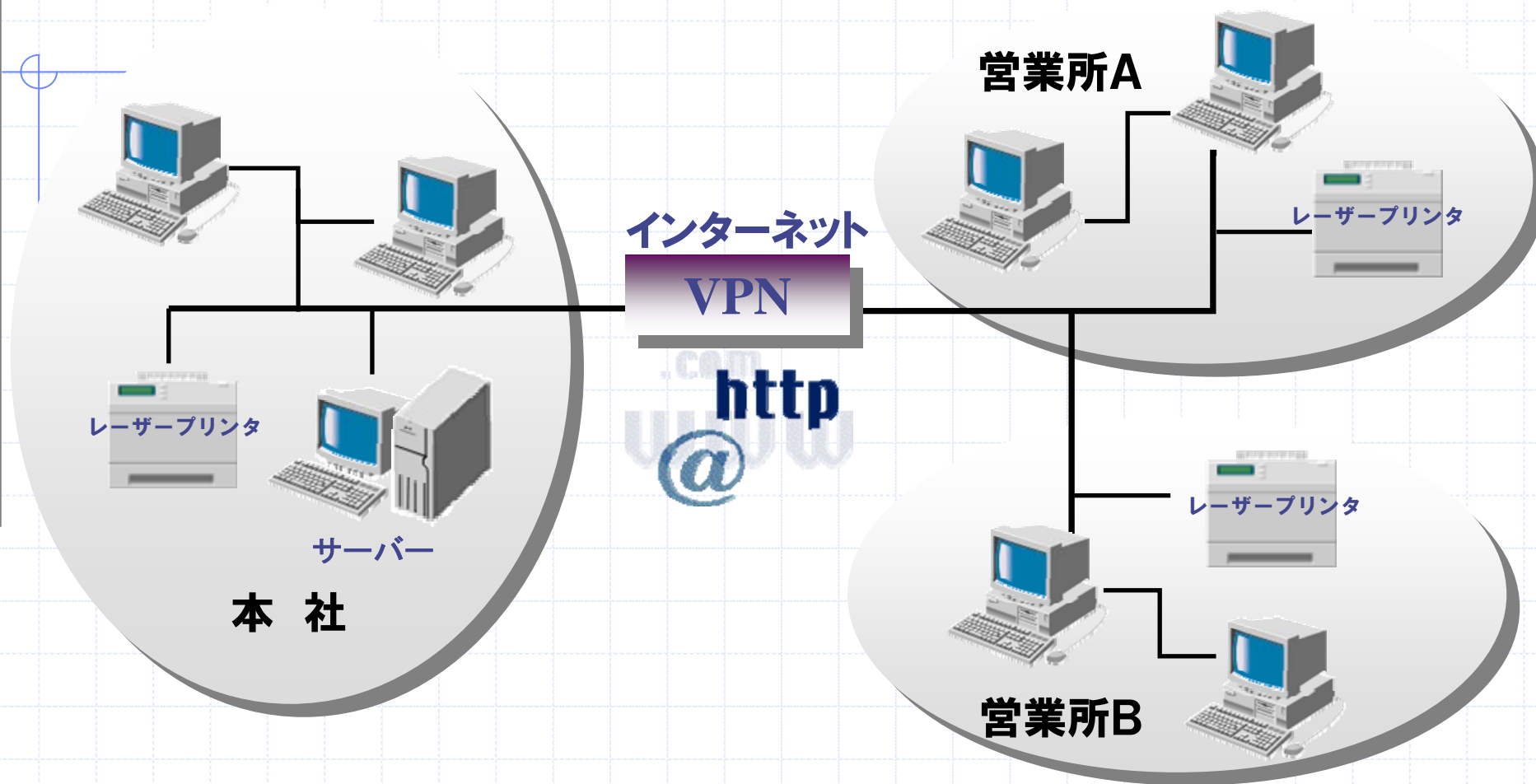

※回線のスピードに依存をしますので地域によっては対応が出来ない場合もあります



サポート体制(保守契約)

トラブル発生

24時間受付
致します。

- ◆ 全ての受付窓口となります。
- ◆ 連絡先を迷う必要はありません！
- ◆ 障害内容を判断し、復旧手配を行います。

スノーランド

サポート体制

ソフトウェアトラブル

- ◆ リモートにて、即時対応

ハードウェアトラブル

- ◆ 代替機の手配(可能な場合)
- ◆ 機器保守契約会社へ連絡、対応要請

スピード復旧



導入実績(抜粋)

新潟県

- 明石交通様
- 中央タクシー様
- 昭和交通様
- 津南タクシー様

山形県

- 辻自動車様

富山県

- 高陵タクシー様
- 佐々井タクシー様
- オオギ観光様

関東

- 柳川タクシー様
- 磯原観光タクシー様
- 日立常陽タクシー様
- 石和交通様
- 日之出観光様
- グリーン交通様
- なか常陽タクシー様
- CSKグリーンタクシー様
- SUN観光シヤ様

長野県

- 諏訪交通様
- 中央タクシー様
- 森宮交通様

大阪府

- 星田交通様

愛媛県

- さつきタクシー様

九州

- 人吉タクシー様